MES CARTES MENTALES

La Fondation Droit Animal
Éthique & Sciences

BIEN-ÊTRE ANIMAL

LES BESOINS DES ANIMAUX DE COMPAGNIE

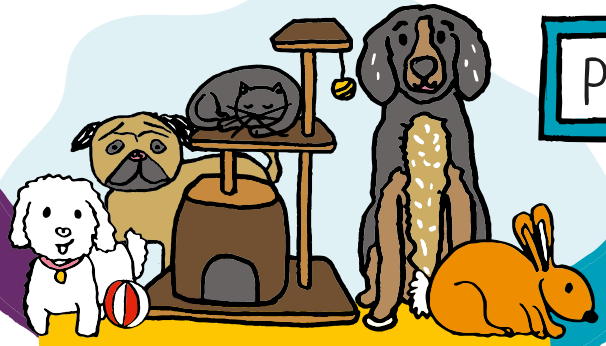

BESOINS SOCIAUX

- Passer du temps avec ses humains
- être **RESPECTÉ**
- recevoir de l'**AFFECTION**
- ne pas être **ABANDONNÉ**
- Interagir avec des **CONGÉNÈRES**

BESOINS PHYSIOLOGIQUES

- **BOIRE** et **MANGER**

- Faire ses **BESOINS**
- Être en bonne **SANTÉ**
- Se **REPOSER**
  - ⚠ NE LE RÉVEILLE PAS QUAND IL DORT !

BESOINS COMPORTEMENTAUX

- SE SENTIR EN SÉCURITÉ

- SE DÉPENSER ET ÊTRE STIMULÉ MENTALEMENT

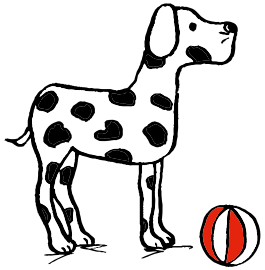

- AVOIR UNE BONNE HYGIÈNE

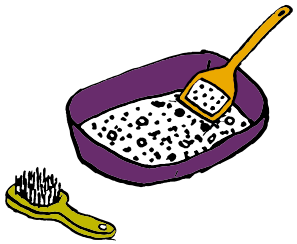
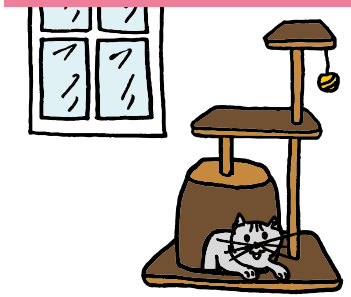
- VIVRE DANS UN ESPACE ADAPTÉ ET CONFORTABLE